Ad te levavi animam meam

Giovanni Battista Casali (1715-1792)

Transcribed & Edited P.Leech © 2020 I-Rsg ms mus. A.1334

To Thee [O Lord] I lift up my soul. My God, I put my trust in thee, let me not be ashamed; neither let my enemies triumph over me. For they that hope in Thee shall not be ashamed.

Canto: Ad te le - va - vi, ad te le - va - vi, le-

Alto: Ad te le - va - vi, ad te le - va -

Tenore: Ad te le - va - vi, ad te le -

Basso: Ad te le - va - vi, ad te

6

va - vi a - ni-mam me - am: De - us me - -

vi, le-va-vi a - ni-mam me - am: De - us me -

va - vi a - ni-mam me - am: De - us me -

le - va - vi a - ni-mam me - am: De - us

10

us, in te con - fi - do, in te con-fi - do, non e - ru -

us, in te con - fi - do, in te con-fi - do, non e - ru -

- us, in te con-fi - do, in te con - fi - do, non

me - us, in te con-fi - do, in te con - fi - do, non

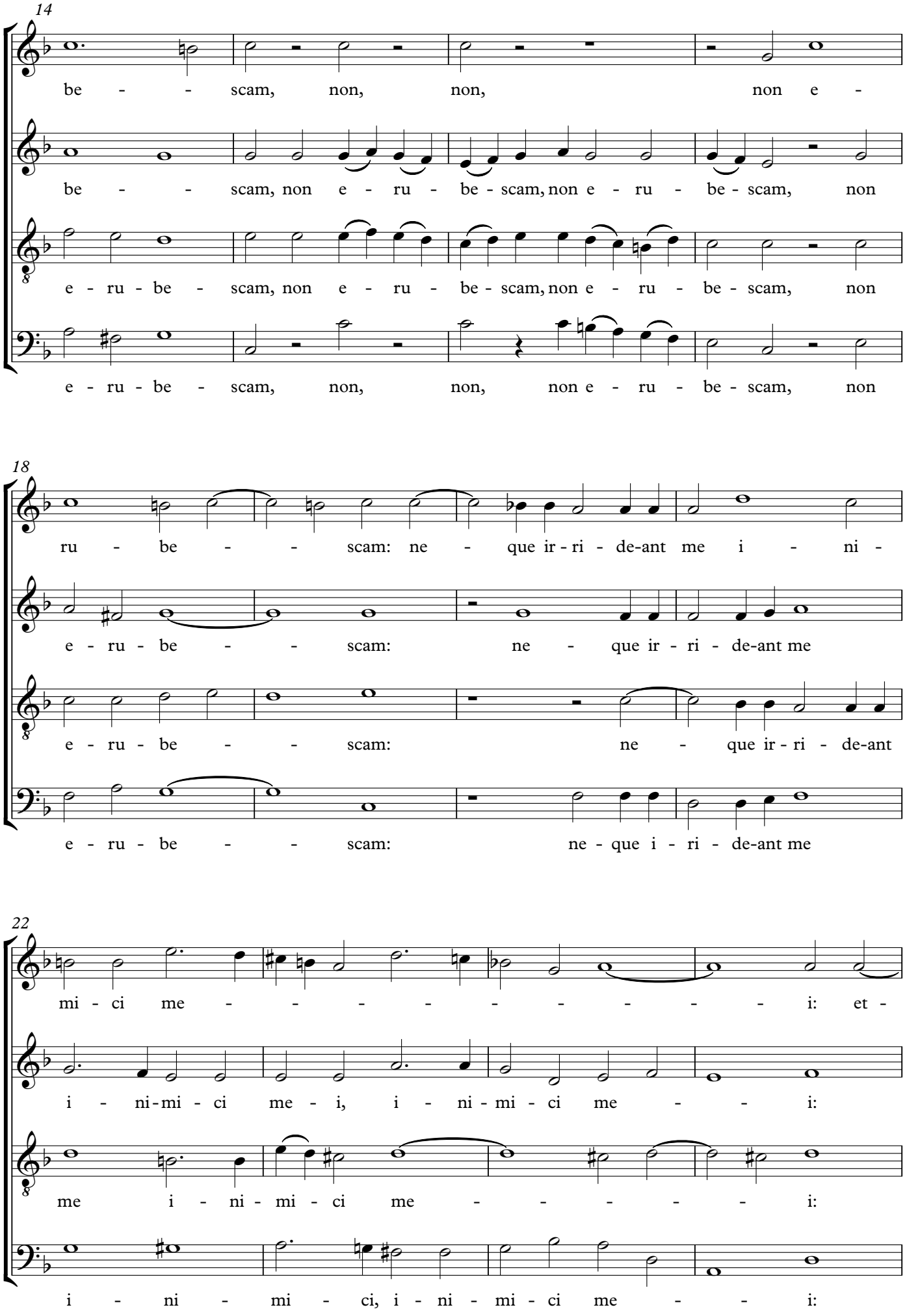
14
be - - scam, non, non, non e -
be - - scam, non e - ru - be - scam, non e - ru - be - scam, non
e - ru - be - scam, non e - ru - be - scam, non e - ru - be - scam, non
e - ru - be - scam, non, non, non e - ru - be - scam, non
18
ru - be - - scam: ne - que ir - ri - de-ant me i - ni -
e - ru - be - - scam: ne - que ir - ri - de-ant me
e - ru - be - - scam: ne - que ir - ri - de-ant
e - ru - be - - scam: ne - que i - ri - de-ant me
22
mi - ci me - - - - - - - - - i: et -
i - ni - mi - ci me - i, i - ni - mi - ci me - - i:
me i - ni - mi - ci me - - - - - i:
i - ni - mi - ci, i - ni - mi - ci me - - i:

26

- e - nim qui te ex - pec - tant, qui te ex - pec - tant, qui

et - e - nim qui te ex - pec - tant, qui

et - e - nim qui te ex - pec - tant, qui te ex - pec - tant, qui te

et - e - nim qui te ex - pe - tant, qui

30

te ex - pec - tant, non con - fun -

te ex - pec - tant, non con - fun - den - tur, non

ex - pec - tant, non con - fun - den - tur, non con -

te ex - pec - tant, non

34

den - tur, non con - fun - de - tur, qui te ex - pec -

con - fun - den - - - - - tur, qui

fun - den - - - - - - - tur, qui

con - fun - den - tur, non con - fun - den - tur,

38

- - - tant, ex - pec - tant, non con - fun - den - -

te ex - pec - tant, ex - pec - tant, non con - fun - den - -

te ex - pec - - - - tant, non con - fun - den -

qui te ex - pec - - tant, non con - fun - den -

42

- - - - - - - - - - - -

- - - - - - - - - - - -

- - - - - - - - - - - -

- - - - - - - - - - - -

46

- tur, non con - fun - den - tur, con - fun - den - tur.

- tur, non con - fun - den - tur, con - fun - den - tur.

- tur, non con - fun - den - tur, con - fun - den - tur.

- tur, non con - fun - den - tur, con - fun - den - tur.